

LA TUCURA

MERINO AUSTRALIANO

Viernes **27**
FEBRERO

Soc. Rural de DURAZNO
en el marco de la Expo
17:00 hs.



7mo. REMATE ANUAL

CATÁLOGO 2026

EN VIVO:



DIRECTV



Premios 2023, 2024 y 2025:
Cabaña con MEJOR ÍNDICE LANERO
INIA / SCMAU / Evaluaciones Genéticas Ovinas

**ADMIN.
PROPIA**

Zambrano & Cía.

180 días libres • Desc. 4% contado • Desc. 3% retiro en el día • Desc. 3% pre-ofertas

En “La Tucura” somos apasionados por la cría de Merino. Cría que nos gusta hacerla en equipo y en familia, donde cada integrante aporta lo suyo, lo cual hace que el resultado sea muy especial para nosotros.

Desde hace más 20 años nos enfocamos en mejorar la rentabilidad de nuestro Merino, lo cual nos ha hecho transitar un camino paulatino de mejora, el cual continuamos día a día buscando mejorar e incorporar los conocimientos y tecnologías que nos permitan continuar en dicho rumbo.

Es así que llegamos a esta instancia anual, donde queremos compartir con ustedes, el fruto del trabajo de este último año.

BIENVENIDOS



Próximamente
acceda aquí a
VIDEOS y
PRE-OFERTAS



Los percentiles nos permiten posicionar rápidamente a un animal dentro una población (1% o 10% superior).

Además, cuando no contamos con índices de selección, para la inclusión de varias características simultáneamente.

Referencias:

Valores de DEP's dentro del 1% superior de la raza.	1%
Valores de DEP's dentro del 5% superior de la raza.	5%
Valores de DEP's dentro del 10% superior de la raza.	10%
Valores de DEP's dentro del 25% superior de la raza.	25%

Por ejemplo, si nuestro objetivo de selección hace énfasis en una fuerte selección por Peso de Vellón y por Peso de Cuerpo a la Esquila, y a su vez no queremos descuidar el diámetro, podemos elegir carneros que se encuentren dentro de los mejores 5% de la población para las dos primeras características y que sean promedio (50%) para diámetro.

Referencia	Índice Lanero	Índice Afinador	Índice Doble P.	PVL (%)	PVS (%)	Diám. (um)	LM (cm)	CVD (%)	PC (%)	AOB (cm2)	EG (mm)	HPG
Máximo	217	187	229	30.76	33.15	-1.82	1.4	-2.12	21.8	1.01	0.46	-0.79
1%	169	157	170	14.81	13.58	-1.21	0.79	-1.14	10.52	0.45	0.16	-0.34
5%	153	145	153	10.86	9.69	-0.95	0.57	-0.83	7.47	0.24	0.08	-0.18
10%	144	138	144	8.76	7.73	-0.8	0.45	-0.66	5.97	0.15	0.05	-0.11
25%	129	126	128	5.4	4.68	-0.54	0.26	-0.36	3.65	0.03	0.01	-0.04
50%	114	114	113	2.11	1.78	-0.24	0.09	-0.07	1.59	-0.07	-0.01	-0.01
75%	103	103	103	-0.28	-0.51	0.01	-0.06	0.22	-0.05	-0.16	-0.04	0.04
90%	95	94	94	-2.48	-2.77	0.25	-0.23	0.54	-1.73	-0.26	-0.07	0.12
95%	89	88	87	-3.93	-4.27	0.4	-0.33	0.75	-2.87	-0.32	-0.09	0.16
99%	75	74	74	-6.87	-7.25	0.74	-0.53	1.18	-5.2	-0.47	-0.14	0.26
Mínimo	31	30	25	-20.43	-19.84	1.93	-1.09	3.13	-14.71	-0.97	-0.38	0.54



TENDENCIAS GENÉTICAS de nuestra cabaña

Las tendencias genéticas indican en qué dirección y a qué velocidad cambia el valor genético (el doble de la DEP) de cada generación para cada una de las características evaluadas, permitiendo así mantener el rumbo de éste o corregir la dirección del mismo cuando se aleja del objetivo deseado.

Índice Lanero

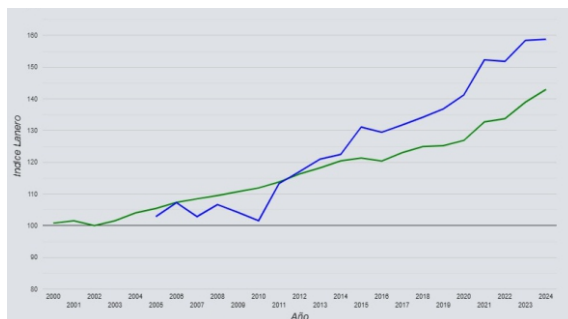

Índice Afinador

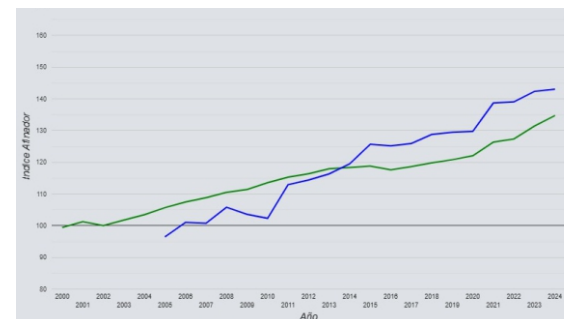

Diámetro de la Fibra

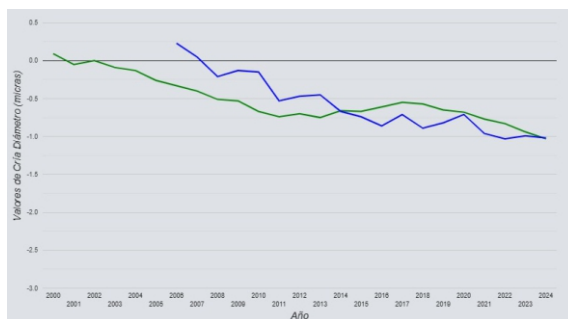

Peso de Cuerpo a la esquila

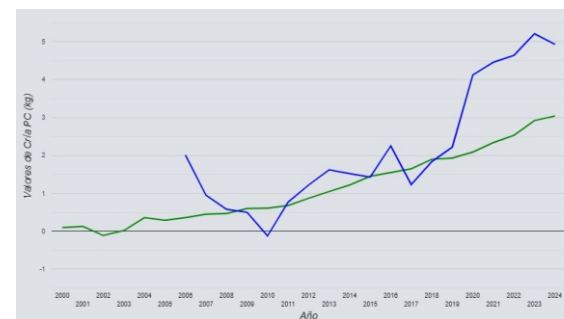

Peso de Vellón Limpio

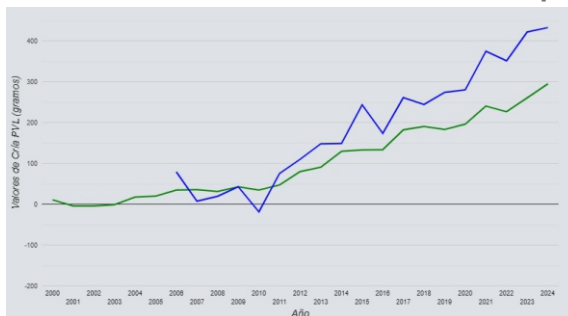

Huevos por Gramos (HPG)

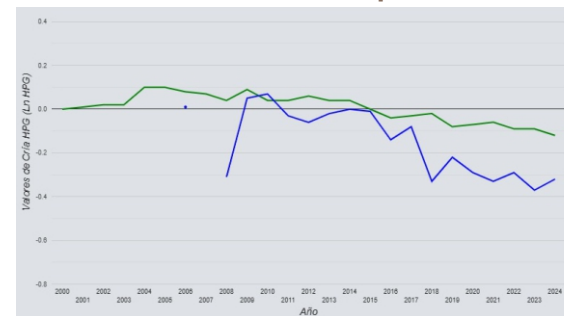

Tendencia de
Cabaña "La Tucura"

Tendencia de la
población nacional
evaluada



En ovinos, la resistencia a nematodos gastrointestinales varía genéticamente y puede mejorarse mediante selección.

En “La Tucura”, desde 2016 evaluamos progenies usando el conteo de huevos en materia fecal (HPG) y DEP (LnHPG), donde valores negativos indican mayor resistencia.

Este trabajo, junto con monitoreos, control de dosificaciones, uso de drogas efectivas y rotación de potreros, redujo el uso de antiparasitarios casi a la mitad. Estos resultados nos impulsan a seguir mejorando.

DEP (LnHPG)	Promedio = 500 HPG	Promedio = 1.000 HPG
-0.5	51	102
-0.4	81	161
-0.3	127	255
-0.2	201	402
-0.1	317	634
0	500	1000
0.1	789	1578
0.2	1245	2489
0.3	1964	3927
0.4	3098	6197
0.5	4888	9777





Comienzo de la oferta MACHOS

01
 MACHOS

LOTE de CARNEROS con DEPs

TATUAJE	Lanero	Afinador	Doble P.	PVL (%)	PVS (%)	Diám. (um)	LM (cm)	CVD (%)	PC (%)	AOB (cm2)	EG (mm)	HPG	Padre	Abuelo materno	Micras 27/01/25	CE (cm)	OBS.
2025	179,3	159,1	183,7	13,54	9,76	-0,79	0,53	-1,02	12,59	0,21	-0,05	-0,02	9018	LA TUCURA 5028	15,8	-	Mellizo
3068	164,3	147,9	165,7	12,96	9,28	-0,57	0,74	0,12	7,64	0,25	-0,08	-0,37	8018	LA TUCURA 9018	15,7	-	
3118	172,2	146,3	181,5	14,22	8,8	-0,36	0,48	-0,8	12,89	0,18	-0,02	-0,37	1045	LA TUCURA 8018	-	32	Esq. nov. 25

02
 MACHOS

 LOTE de **BORREGOS 2D** con DEPs

TATUAJE	Lanero	Afinador	Doble P.	PVL (%)	PVS (%)	Diám. (um)	LM (cm)	CVD (%)	PC (%)	AOB (cm2)	EG (mm)	HPG	Padre	Abuelo materno	Micras 27/01/25	CE (cm)	OBS.
4056	156,5	141,5	163,7	6,59	2,88	-0,63	0,47	0,42	13,34	0,19	-0,02	-0,04	0110	LA TUCURA 8018	16,4	36	
4060	170,6	143,7	179,8	15,04	14,37	-0,26	0,58	-0,73	11,85	0,6	0,2	-0,11	CP 7379	CRILU 116148	17,4	32	Mocho
4088	165,8	139,9	175,8	13,41	12,51	-0,23	0,45	-0,73	12,26	0,64	0,18	-0,2	N 160404	LA TUCURA 8018	18,3	30	Mellizo
4195	163,8	146,3	168	11,38	11,27	-0,57	0,01	-0,25	10,15	0,13	0,06	-0,14	N 160404	LA TUCURA 8018	18	31	

Referencias: 1% 5% 10% 25%

03
 MACHOS

 LOTE de **BORREGOS 2D** con DEPs

TATUAJE	Lanero	Afinador	Doble P.	PVL (%)	PVS (%)	Diám. (um)	LM (cm)	CVD (%)	PC (%)	AOB (cm2)	EG (mm)	HPG	Padre	Abuelo materno	Micras 27/01/25	CE (cm)	OBS.
4128	155,7	147,1	151,1	11,49	10,71	-0,71	0,37	0,26	3,35	-0,11	0,04	-0,18	9102	CRILU 117149	18,4	30	Mocho
4134	159,2	138,9	165,4	11,99	8,2	-0,33	0,69	-0,72	9,57	0,23	0,03	-0,2	0110	LA TUCURA 8018	17,7	30	Mellizo
4165	156,6	146,1	156,1	9,55	7,46	-0,71	0,42	-0,06	7,15	0,26	0,01	-0,09	1079	LA TUCURA 0123	16,5	34	
4170	163,7	146,5	162,6	15,87	11,58	-0,43	0,53	-0,42	4,04	0	0,09	-0,21	1002	LA TUCURA 9060	18,2	31	
4183	164,3	146,2	169,9	10,59	7,25	-0,58	0,56	-1,24	11,57	0,42	0,03	-0,2	2030	LA TUCURA 8018	17,9	32	

04
 MACHOS

 LOTE de **BORREGOS 2D** con DEPs

TATUAJE	Lanero	Afinador	Doble P.	PVL (%)	PVS (%)	Diám. (um)	LM (cm)	CVD (%)	PC (%)	AOB (cm2)	EG (mm)	HPG	Padre	Abuelo materno	Micras 27/01/25	CE (cm)	OBS.
4030	163,5	148,4	165,8	10,97	8,12	-0,67	0,29	-0,54	9,34	0,05	0,04	-0,13	N 160404	LA TUCURA 8018	17,3	34	Mellizo
4031	164,1	152	164,1	10,41	8,89	-0,82	0,23	-0,49	8,7	-0,03	0,02	-0,24	N 160404	LA TUCURA 8018	16,3	33	Mellizo
4111	166,2	160,7	154,9	14,72	10,41	-0,99	0,5	-0,8	0,17	-0,18	0,1	-0,13	1002	LA TUCURA 5004	16,7	32	Mocho, mell.
4148	158,4	136,9	168,6	9,59	5,88	-0,33	0,4	-0,45	13,21	0,53	0,07	-0,21	0110	LA TUCURA 8018	17,1	32	

Referencias: 1% 5% 10% 25%

05
 MACHOS

 LOTE de **BORREGOS 2D** con DEPs

TATUAJE	Lanero	Afinador	Doble P.	PVL (%)	PVS (%)	Diám. (um)	LM (cm)	CVD (%)	PC (%)	AOB (cm2)	EG (mm)	HPG	Padre	Abuelo materno	Micras 27/01/25	CE (cm)	OBS.
4003	162,6	149,9	162,3	11,31	6,96	-0,73	0,25	-0,33	7,48	0,09	0	-0,2	2030	LA TUCURA 5028	17,6	29	Mellizo
4027	153,9	151,3	145,3	9,79	8,3	-0,95	-0,06	-0,3	2,05	-0,46	-0,11	-0,11	20- 032	ARP 3534	17,6	29	
4049	162,1	149,7	162,4	10,5	7,18	-0,75	0,23	-1,06	8,26	0,22	0,02	-0,08	2030	LA TUCURA 5028	16,5	33	Mellizo
4137	154,6	145	148,8	13,32	10,05	-0,58	0,26	-0,4	1,15	-0,28	0,08	-0,1	1002	LA TUCURA 9060	18,6	28	Mocho

06
 MACHOS

 LOTE de **BORREGOS 2D** con DEPs

TATUAJE	Lanero	Afinador	Doble P.	PVL (%)	PVS (%)	Diám. (um)	LM (cm)	CVD (%)	PC (%)	AOB (cm2)	EG (mm)	HPG	Padre	Abuelo materno	Micras 27/01/25	CE (cm)	OBS.
4001	159,6	128,2	173,2	15,02	15,28	0,19	0,56	-1,2	11,4	0,18	0,19	-0,05	CP 707350	LA TUCURA 5004	19,7	32	Mocho, mell.
4035	162,3	149,2	161,3	12,09	10,34	-0,68	0,39	-0,41	6,52	0,22	0,08	-0,04	N 160404	LA TUCURA 8018	18,8	32	Mellizo
4116	148,9	132,9	154,5	8,84	5,5	-0,33	0,65	-0,31	8,94	0,44	0	-0,33	8018	LA TUCURA 6071	17,9	31	
4162	151,6	141,2	154,2	6,7	4,15	-0,68	0,36	0,56	9,59	0,19	0,05	-0,14	0110	LA TUCURA 9012	16,8	33	
4166	145,8	132,9	148,5	8,71	5,63	-0,38	0,61	-0,17	6,73	0,34	0,03	-0,2	1079	LOS TORDOS 4720	17,9	31	

Referencias: 1% 5% 10% 25%

07
 MACHOS

 LOTE de **BORREGOS 2D** con DEPs

TATUAJE	Lanero	Afinador	Doble P.	PVL (%)	PVS (%)	Diám. (um)	LM (cm)	CVD (%)	PC (%)	AOB (cm2)	EG (mm)	HPG	Padre	Abuelo materno	Micras 27/01/25	CE (cm)	OBS.
4039	151,7	126,6	162,8	11,83	13,12	0,04	0,63	-0,51	10,37	-0,07	0,12	-0,03	CP 7379	LA TUCURA 5004	19	32	Mocho, mell.
4074	164,5	151,1	165,1	11,09	7,99	-0,75	0,64	-0,19	8,62	0,13	-0,06	-0,15	1079	LA TUCURA 9018	15,8	29	Mellizo
4076	162,1	147,7	165,1	9,7	7,29	-0,7	0,23	-0,72	10,3	-0,11	-0,03	-0,17	2030	LA TUCURA 9012	16,8	28	
4093	153,6	140,1	156,3	9,3	8,76	-0,53	0,14	-0,47	8,25	0,16	0	-0,15	2030	LA TUCURA 5028	19,1	32	
4167	160,2	138,6	163,5	15,61	10,8	-0,19	0,65	-0,75	5,68	0,02	0,18	-0,05	1002	LA TUCURA 9060	18,8	31	Mocho

08
 MACHOS

 LOTE de **BORREGOS 2D** con DEPs

TATUAJE	Lanero	Afinador	Doble P.	PVL (%)	PVS (%)	Diám. (um)	LM (cm)	CVD (%)	PC (%)	AOB (cm2)	EG (mm)	HPG	Padre	Abuelo materno	Micras 27/01/25	CE (cm)	OBS.
4055	148,6	131,7	154	9,88	9,8	-0,25	0,15	-0,43	7,99	0,28	0,1	-0,15	N 160404	LA TUCURA 8018	19,1	33	
4073	158,1	138,2	163,3	12,47	8,48	-0,3	0,56	-0,53	8,45	0,03	-0,1	-0,2	1079	LA TUCURA 9018	17,9	33	Mellizo
4091	155,1	140,7	154,4	13,11	9,95	-0,41	0,51	-0,45	4,08	0,2	0,13	-0,1	1002	LA TUCURA 9060	19,3	33	Mocho
4157	159,3	149,4	153,8	13,42	9,88	-0,68	0,55	-0,55	2,4	0,07	0,12	-0,09	1002	LA TUCURA 5004	17,5	31	Mellizo
4184	157,9	150,2	154	10,18	7,9	-0,83	0,28	0,14	5,24	-0,02	0,03	-0,13	20- 032	CRILU 117041	17,9	31	

Referencias: 1% 5% 10% 25%

09
 MACHOS

 LOTE de **BORREGOS 2D** con DEPs

TATUAJE	Lanero	Afinador	Doble P.	PVL (%)	PVS (%)	Diám. (um)	LM (cm)	CVD (%)	PC (%)	AOB (cm2)	EG (mm)	HPG	Padre	Abuelo materno	Micras 27/01/25	CE (cm)	OBS.
4016	159,2	143	162,8	10,89	6,84	-0,52	0,34	0,23	8,98	0,16	-0,1	-0,22	8018	LOS TORDOS 6871	18,6	33	Mellizo
4033	158	151,2	152	11,26	8,02	-0,84	0,29	-0,61	3,34	-0,04	-0,01	-0,16	20- 032	LA TUCURA 7004	17,7	32	Mellizo
4119	153,7	148,3	146,7	10,88	6,99	-0,8	0,21	-1,14	2,03	0,26	0,21	-0,24	1002	CRILU 118113	17,2	33	
4127	147,1	147,3	136,5	9,34	5,6	-0,89	0,29	-0,43	-0,44	0,03	0,08	-0,02	1002	CRILU 116148	16,9	31	Mocho, mell.
4133	153,3	135,3	160,4	9,28	5,92	-0,35	0,44	-0,35	10,51	0,37	0,08	-0,26	0110	LA TUCURA 8018	18,3	35	Mellizo

SUP.
 MACHOS

LOTE de BORREGOS 2D con DEPs

TATUAJE	Lanero	Afinador	Doble P.	PVL (%)	PVS (%)	Diám. (um)	LM (cm)	CVD (%)	PC (%)	AOB (cm2)	EG (mm)	HPG	Padre	Abuelo materno	Micras 27/01/25	CE (cm)	OBS.
4078	158,7	139	166,4	10,27	6,63	-0,39	0,23	-0,46	11,48	0,51	0,02	-0,26	8018	LA TUCURA 9018	18	30	
4090	160,1	153,8	154,8	10,22	7,42	-0,94	0,17	-0,37	5,01	-0,07	-0,04	-0,2	20- 032	LA TUCURA 8018	16,6	32	

Referencias: 1% 5% 10% 25%

NOTAS

Oferta HEMBRAS

10

HEMBRAS

LOTE de BORREGAS 2D con DEPs

Referencias: 1% 5% 10% 25%

TATUAJE	Lanero	Afinador	Doble P.	PVL (%)	PVS (%)	Diám. (um)	LM (cm)	CVD (%)	PC (%)	AOB (cm2)	EG (mm)	HPG	Padre	Abuelo materno	Micras 27/01/25	OBS.
4011	169	155,5	171,1	9,8	8,55	-0,9	0,24	-0,31	11,51	0,18	0,08	-0,21	N 160404	8018	14,8	mellizo
4065	144,1	127,2	150,8	8,6	6,61	-0,18	0,62	-0,41	8,51	0,2	-0,02	-0,45	8018	5028	17,9	mellizo
4084	135,3	119,3	141,3	8,57	7,96	0	0,43	-0,1	5,88	-0,01	0,01	0,01	20- 032	-	17,4	mellizo
4086	151,3	130,6	159,1	10,88	8,27	-0,15	0,4	-0,81	9,26	0,38	0,02	-0,24	8018	LOS TORDOS 5768	17,1	mellizo
4095	149,8	137,3	151,9	8,88	6,15	-0,49	0,67	-0,97	7,32	0,16	0,09	-0,1	2030	9012	15,6	mellizo
4100	168	154,1	168,6	11,56	7,83	-0,81	0,53	-0,64	9,17	0,09	0,02	-0,13	2030	8093	15,5	
4101	144,7	121,6	155,3	10,4	8,72	0,1	0,43	-0,34	9,43	0,06	-0,01	-0,21	2030	8093	17,9	
4126	147,7	143,6	140,8	9,6	6,26	-0,74	0,29	-0,41	1,49	0,17	0,09	-0,1	1002	CRILU 116048	16,6	mellizo
4140	161,1	142	166,3	11,83	7,66	-0,42	0,38	-0,7	9,68	0,26	-0,01	-0,01	2025	110	15,1	
4172	152,9	142,4	154,3	7,8	4,95	-0,68	0,01	0,25	8,5	0,11	-0,06	-0,17	1079	ARP 3534	14,4	mellizo

11
HEMBRAS



LOTE de **BORREGAS 2D** con DEPs

Referencias: 1% 5% 10% 25%

TATUAJE	Lanero	Afinador	Doble P.	PVL (%)	PVS (%)	Diám. (um)	LM (cm)	CVD (%)	PC (%)	AOB (cm2)	EG (mm)	HPG	Padre	Abuelo materno	Micras 27/01/25	OBS.
4017	154,6	142,2	157,9	7,76	4,95	-0,65	-0,06	0,18	9,94	0,29	0	-0,16	8018	LOS TORDOS 6871	16,2	mellizo
4032	146,3	140,5	141,4	9,34	7,49	-0,64	0,16	-0,65	2,39	0,05	0,02	-0,14	20- 032	7004	16,4	mellizo
4044	149,6	135,7	154,7	7,48	5,46	-0,47	0,4	-0,61	9,84	0,26	0,06	-0,12	2030	6071	16,1	
4046	149,3	141,8	148,8	6,91	6,87	-0,73	0,38	-0,09	7,24	-0,04	-0,11	-0,22	2030	6071	17,3	mellizo
4109	155,8	134,4	165,4	10,03	8,33	-0,26	0,51	-0,37	11,92	0,21	-0,02	-0,06	110	LOS TORDOS 6871	16,6	
4113	163,4	149,6	165,1	10,44	6,92	-0,73	0,35	-1,1	9,39	0,3	0,05	-0,32	8018	LOS TORDOS 5021	15,7	mellizo
4115	155	136,5	156,8	14,38	10,35	-0,21	0,56	-0,77	4,45	0,15	0,13	-0,11	1002	9060	16,5	mocho
4129	155,5	142,7	157,6	9,19	6,34	-0,61	0,56	0,13	8,52	0,44	0,13	-0,17	110	8018	15,6	
4130	152,5	144,8	149,8	9,05	4,68	-0,74	0,31	-0,6	5,32	0,12	-0,03	-0,28	8018	CRILU 115161	15,7	
4149	143,5	131,2	146,4	8,07	5,44	-0,36	0,23	-0,11	6,71	0,41	0,05	-0,21	1079	5028	16,4	mellizo

contraejes 



LA TUCURA

MERINO AUSTRALIANO

Ing. Agr. PABLO PLATERO 099 310 203

Ing. Agr. MAGDALENA PLATERO 099 952 826

Ruta 20, km 157 - Salsipuedes - Río Negro, Uy. /  



Zambrano & Cía.

Cels.: 099 664 079 - 098 884 529
091 302 809 - 098 860 255
Tel.: 2600 6060* - zambrano.com.uy

**ADMIN.
PROPIA**

Plazo: 180 días libres
Descuentos: 4% contado /
3% retiro en el día / 3% pre-ofertas

PRÓXIMAMENTE

VEA VIDEOS y PRE-OFERTE  AQUÍ

